東日本大震災復興応援企画

大震災から2年半が経ちましたが、被災地はまだ厳しい状況が続いています。

一緒に!! 被災地で頑張っている生産者・メーカーを応援しましょう!

応援している現地の方からビデオレターが届きました!

2次元コードを読み取って、ぜひご覧ください。（約6分のレターです。）

※2次元コードは、読取り環境や条件によって読取りできないことがあります。サイトの閲覧にかかるパケット代は会員の方のご負担となります。GCweb、及びグリーンコープホームページは大量のパケットを使用するコンテンツがありますので、パケット定額プランにご加入の上でのご利用をおすすめします。

http://www.greencoop.or.jp/

GREEN 商品案内 ジーシーグリーン 2013.9
グリーンコープ
別紙 23号

2013年9月	月	火	水	木	金	土
申込書提出日	8/26	27	28	29	30	31
配達日	9/2	3	4	5	6	7

商品に表示している価格は個配価格を案内しています。班配達をご利用の方は表示価格より3%安くなります。

「てしごとプロジェクト」の輪が広がっています!

WATALISのみなさん

「WATALIS」は、東日本大震災で失われた地域コミュニティの復活を願って亘理町の女性たちが立ち上げた『てしごとプロジェクト』です。様々な年齢の女性たちが"着物をほどいて洗う""生地の状態を確認し、裁断する""FUGURO※を縫う""ネームやタグをつける"など、それぞれが持つ技術や活動できる時間に応じて活躍しています。

当初5名から始まったFUGURO作りも、多くの方々にご指導いただき支えられながら、**今では30名を超える女性たちが関わるプロジェクトとなり、今年4月には一般社団法人となることができました。**

これからは、地域に昔から伝わる「物を大切にする心」「着物地を縫製する技術」を受け継ぎ後世に伝えながら、より多くの人に利用してもらえるインテリアや小物などの製品作りにも取り組んでまいります。

今回は、9月16日の**敬老の日**にちなんで、**「延命長寿」「若返祈願」「富貴繁栄」の意味を持つ『菊文』の着物地を中心にしてFUGUROを製作しました。**日頃の感謝の気持ちを込めた敬老の日のギフトとして、たくさんの方のお手元に届くことを願っています。

てしごとプロジェクト WATALIS 代表　引地 恵

※『FUGURO』とは。

かつて亘理では、感謝の気持ちをこめて相手に何かを手渡すときは、着物の残り布などで作った『袋』にお米などを入れていました。その『袋』がなまって『ふぐろ』と呼ばれています。

感謝の気持ちを忘れずに、ものを贈ることを通して相手に伝えるという、品物だけでなく手作りの袋にも思いを込めて贈るという亘理の人のあたたかさをあらわした商品です。

昔のデザインを生かしながら、現代風にアレンジしました。

ワタリスの『FUGURO（ふぐろ）』

宮城県亘理郡亘理町　WATALIS

支援物資や譲りうけた生地などを再利用しています。

数量限定の商品は、共同購入抽選システムで当選された方のみお届けします。

東日本を応援しよう! スポット **FUGURO　菊文** 各2900.00円（本体価格 各2900円）
縦:約15cm×横:約14cm
表地:絹、裏地:綿

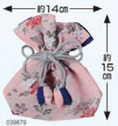

039879
875 ピンク　数量限定 48個 1人1個

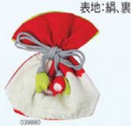
039880
876 赤　数量限定 54個 1人1個

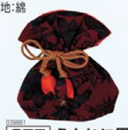
039881
877 えんじに黒　数量限定 52個 1人1個

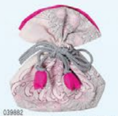
039882
878 白地に紫　数量限定 28個 1人1個

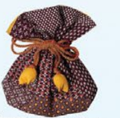
039883
879 ワインカラー　数量限定 35個 1人1個

箱に入れてお届けします

東日本を応援しよう! スポット **FUGURO** 各3800.00円（本体価格 各3800円）
縦:約14cm×横:約14cm／（ミニ）縦:約9cm×横:約7cm
表地:絹、裏地:絹

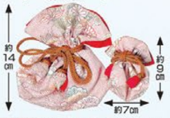

880 めでた尽くし　白　039884　数量限定 30個 1人1個

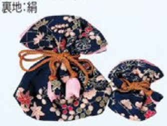
881 めでた尽くし　紺　039885　数量限定 21個 1人1個

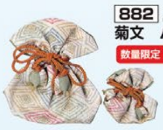
882 039886
菊文　パステル　数量限定 22個 1人1個

箱に入れてお届けします

案内の商品は班配値引きの3%値引きの対象商品ではありません。案内通りの価格となります。　※水に濡れると風合いが崩れるためお洗濯はおすすめしません。

藻塩・イサダフレーク

岩手県陸前高田市
あすなろホーム

新登場　東日本を応援しよう!

883 スポット
藻塩
120g
577.50円（本体価格550円）
モンゴル産の岩塩に岩手県宮古産の昆布の根(仮根)の粉末を加えた粉末状の塩です。
遺伝子組換原料国内流通無し
お届けは24号週(9/9~9/14)です

天ぷらや焼き魚、おにぎりなどに。

039851

残留放射能検査を行い、結果はすべて「検出せず」(検出限界値未満)を確認しています。

原材料 塩(モンゴル産)、根昆布根(岩手県産)

新登場　東日本を応援しよう!

884 スポット 蔵
イサダフレーク
20g
311.85円（本体価格297円）

納豆や冷やっこ、おひたし、お好み焼きなどに。
調理例
調理例

イサダとは、ツノナシオキアミの地方名のことです。岩手県大船渡市場に水揚げされた三陸岩手沖産ツノナシオキアミを乾燥させました。香りが強い商品です。開封後は密封容器へ移してご利用ください。食塩不使用。㊐6ヵ月
遺伝子組換原料国内流通無し
お届けは24号週(9/9~9/14)です

数量限定 3,000個 1人1個 共同購入抽選システムで当選された方のみお届けします。

039852

残留放射能検査を行い、結果はすべて「検出せず」(検出限界値未満)を確認しています。

原材料 ツノナシオキアミ(三陸岩手沖産)

岩手県陸前高田市 あすなろホームよりお届けします!

あすなろホームのみなさん

「あすなろホーム」は「社会福祉法人 燦々会」が運営する障がいを持った方々の就労支援施設です。現在41名の方が利用し働いています。

お菓子の製造・販売を中心に、海産物などの加工・販売、民間からの委託作業などを行っています。

社会福祉法人 燦々会の『燦々』とは「お日さまと愛情が"さんさん"と利用者のみなさんに降りそそぐようにとの願いを込めて」という法人の基本理念に由来します。利用者さんの笑顔から地域が明るくなるよう活動しています。

陸前高田市は、津波で町のほとんどが流され何もかもが無くなりました。高台にあるあすなろホームは無事でしたが、あすなろホーム利用者の多くの方が被災され、仮設住宅に住まわれています。また、あすなろホームで利用者のみなさんが作られた商品は、陸前高田市で販売されていましたが、そのほとんどが無くなってしまいました。現在は、他の市町村まで販売に行き運営されています。
（あすなろホームは、震災当時に共生地域創造財団の岩手事務所から緊急物資支援を行っていて知り合いました。）

被災地で頑張っている生産者・メーカーの商品を利用して、復興の取り組みを応援しましょう!ぜひ、ご利用ください。

おとうふ揚げ（冷凍）・えびフライ

宮城県石巻市　（株）髙橋徳治商店

豆腐と魚肉すり身の独特の食感が味わえます。
調理例

東日本を応援しよう!

480 次10月 凍
おとうふ揚げ（冷凍）
175g(5個)
299.25円（本体価格285円）
遺伝子組換原料不使用
032126*

急速凍結でおいしさを閉じ込めています。
調理例

東日本を応援しよう!

揚げる
459 次10月 凍
えびフライ
180g(6尾)
801.15円（本体価格763円）
エコシュリンプを使用。衣は国産のたまご、小麦粉、パン粉を使っています。
遺伝子組換原料不使用
032279*

カラスカレイ切身（骨・皮なし）・三陸産天然ひらめ刺身用

宮城県女川町　（株）サンスイ

洋食・和食と幅広い料理に!
調理例

東日本を応援しよう!

286 次11月 凍
カラスカレイ切身（骨・皮なし）
150g(3切)
549.15円（本体価格523円）
オホーツク海、ベーリング海、北大西洋で漁獲された良質のカラスカレイを使用しています。
遺伝子組換原料国内流通無し
038019*

プリプリとした食感の天然ひらめの刺身。
盛付例

東日本を応援しよう!

886 スポット 凍
三陸産天然ひらめ刺身用
80g
497.70円（本体価格474円）
白身魚で高級魚とされる天然ひらめを自宅で手軽に召し上がれます。
遺伝子組換原料国内流通無し
038254

検査結果は2013年7月29日のものです。

放射能測定結果 ※Bq(ベクレル)

	ヨウ素		セシウム−134		セシウム−137	
	結果(Bq/kg)	検出限界値(Bq/kg)	結果(Bq/kg)	検出限界値(Bq/kg)	結果(Bq/kg)	検出限界値(Bq/kg)
	検出せず(検出限界値未満)	0.95	2.18	0.98	3.17	0.93

亘理の真赤なトマトケチャップ

宮城県亘理町　マイファーム亘理

宮城県亘理町で採れた完熟トマトを使用。酸味、香辛料を控え少し甘めの味付けです。

東日本を応援しよう!
亘理の真赤なトマトケチャップ

887 スポット
亘理の真赤なトマトケチャップ
370g
438.90円（本体価格418円）
遺伝子組換原料不使用 Ⓡ
039140

検査結果は2013年2月4日のものです。

放射能測定結果 ※Bq(ベクレル)

	ヨウ素		セシウム−134		セシウム−137	
	結果(Bq/kg)	検出限界値(Bq/kg)	結果(Bq/kg)	検出限界値(Bq/kg)	結果(Bq/kg)	検出限界値(Bq/kg)
	検出せず(検出限界値未満)	0.86	2.43	0.88	3.56	1.05

クリームチーズタルトたんぽぽ

宮城県南三陸町　株式会社 菓房 山清

宮城県南三陸町発の復興クリームチーズタルト「たんぽぽ」です。

東日本を応援しよう!

179 スポット 凍
クリームチーズタルトたんぽぽ
240g(5個)
966.00円（本体価格920円）
商品名の「たんぽぽ」には、たくさんの種のように力強く生き抜いていきたいという願いが込められています。
038443*

残留放射能検査を行い、結果はすべて「検出せず」(検出限界値未満)を確認しています。

さんま黒酢煮

宮城県女川町　（株）ヤマホンベイフーズ

さんまを黒酢でじっくり煮込みました。

東日本を応援しよう!

自然解凍
465 次10月 凍
さんま黒酢煮
120g
387.45円（本体価格369円）
遺伝子組換主原料不使用
038143*

さんま蒲焼（冷凍）

宮城県石巻市　山田水産（株）

食べやすいように中骨を除去しています。

東日本を応援しよう!

313 毎週 凍
さんま蒲焼（冷凍）
180g(3尾)
397.95円（本体価格379円）
遺伝子組換主原料不使用
037930*

三陸わかめ（重茂産塩わかめ）

岩手県宮古市　重茂漁業共同組合

品質の良さで定評のある三陸産わかめ。塩分の含有は22%。

東日本を応援しよう!

885 毎週 蔵
三陸わかめ（重茂産　塩わかめ）
110g
480.90円（本体価格458円）
㊐90日
遺伝子組換原料国内流通無し
000665

宮城県産わかめ（塩蔵）

宮城県石巻市　まるたか水産

程よい厚みで柔らかく、シャキシャキとした歯ごたえが特長です。

東日本を応援しよう!

336 隔週 蔵
宮城県産わかめ（塩蔵）
100g
373.80円（本体価格356円）
㊐50日
遺伝子組換原料国内流通無し
お届けは24号週(9/9~9/14)です
037414*

三陸産カットわかめ

宮城県気仙沼市　（株）かわむら

そのままスープやみそ汁に。

東日本を応援しよう!

今週より値下げ

888 隔週
三陸産カットわかめ
30g
368.55円（本体価格351円）
湯で1分、水で2~3分で約15倍に増えます。原料値下げによる値下りです。（チャックシール袋）
遺伝子組換原料国内流通無し
（旧税込価格 458.85円）
032154