社会福祉法人グリーンコープ 各県の事業所

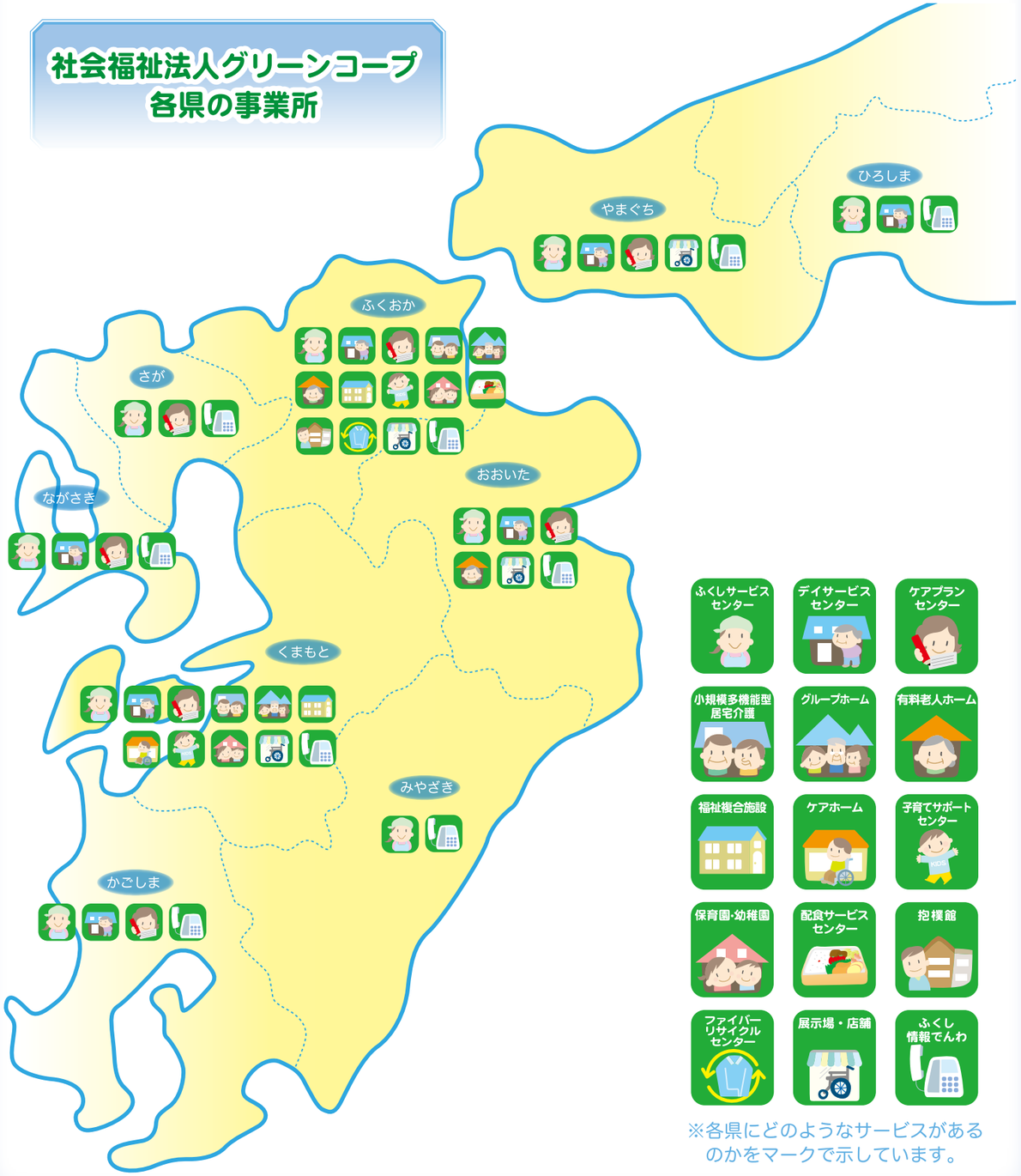

※各県にどのようなサービスがあるのかをマークで示しています。

発行

社会福祉法人グリーンコープ

〒812-0011
福岡市博多区博多駅前１丁目５番１号

TEL 092-482-1964　FAX 092-437-8101

HP http//www.fukushi-greencoop.or.jp//

協力　グリーンコープ共同体

発行日　２０１３年４月１日

この冊子をお届けしたのは…

高齢者福祉・障がい福祉
生活応援
子育て応援
生活困窮者の支援

社会福祉法人

グリーンコープのご案内

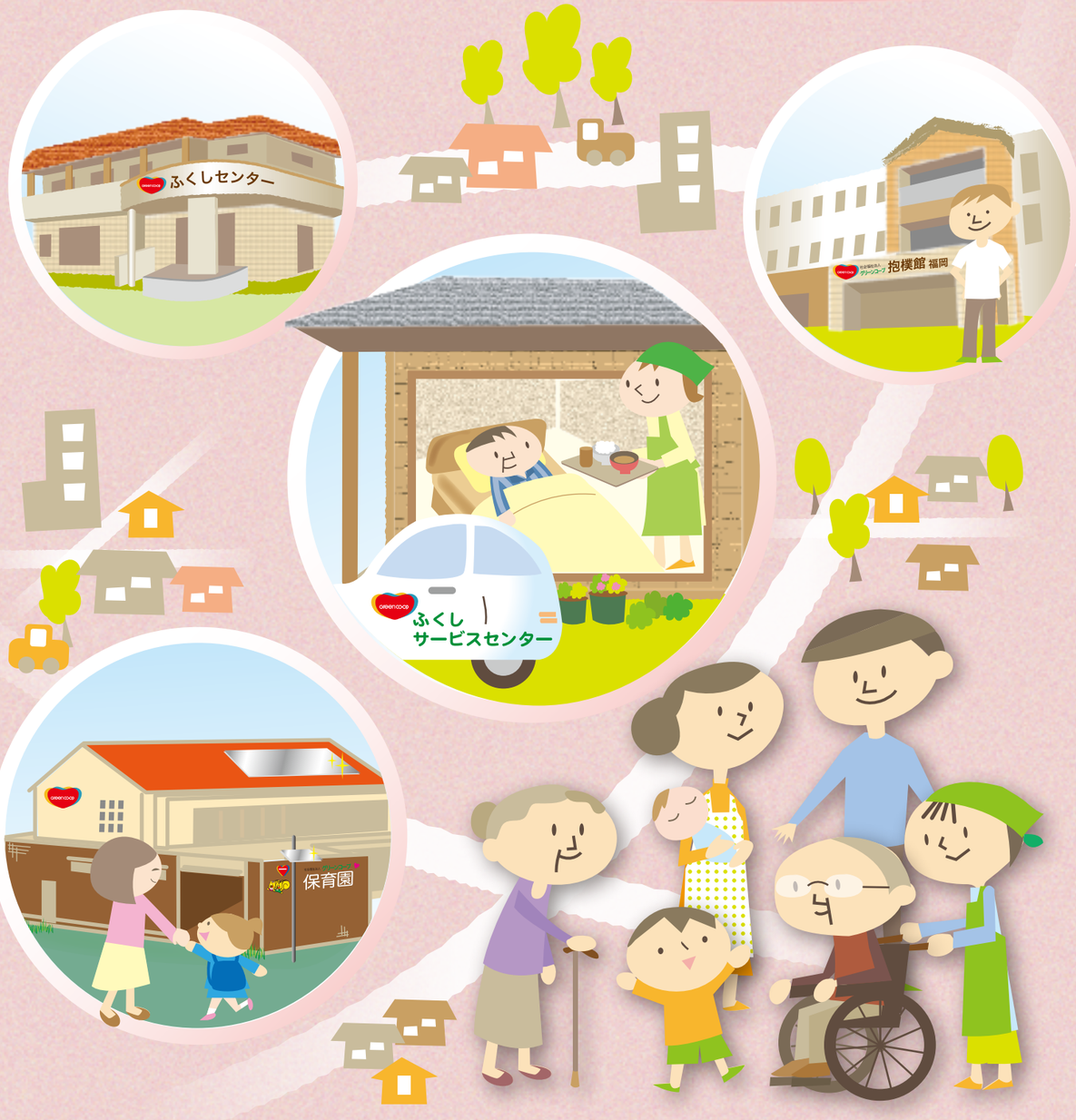

社会福祉法人グリーンコープとは

21 世紀、私たちの住む地域社会では、これまで社会を支えてきた人々が高齢となり、何らかの助けを必要とする人が増えてきています。しかしそれを支えていく若い世代が高齢者より少なくなったため、若い世代の負担が大きくなり、安心して子どもを産めない社会状況が少子化に拍車をかけています。

社会福祉法人グリーンコープはグリーンコープ生協の組合員と地域福祉を担うワーカーズ・コレクティブが協働してつくった社会福祉法人です。これまでのグリーンコープ生協とワーカーズ・コレクティブの活動経験を生かし、社会的に発展・継続させていくために設立しました。生活者の視点で、地域に本当に必要な福祉を追求し、私たちの住んでいる街を住みたい街にしていくことをめざしています。

社会福祉法人グリーンコープのこれまでのあゆみ

1995 年度	グリーンコープに家事サービスワーカーズが初めて誕生
2000 年	介護保険制度スタート
2001 年度	「グリーンコープ福祉ワーカーズ・コレクティブ連合会」設立
2002 年度	福岡で「社会福祉法人 煌（きらめき）」設立（2003年3月3日）
2003 年度	子育て応援の取り組み開始
2004 年度	熊本が「社会福祉法人 煌」に合流（2004年10月）
2006 年度	大分が「社会福祉法人 煌」に合流（2006年4月） 鹿児島が「社会福祉法人 煌」に合流（2006年10月）
2008 年度	「社会福祉法人 煌」から「社会福祉法人グリーンコープ」に名称変更し、広島、山口、長崎が合流（2008年4月）
2009 年度	佐賀が「社会福祉法人グリーンコープ」に合流（2009年4月）
2010 年度	「抱樸館福岡」開設 ファイバーリサイクル事業開始
2011 年度	熊本に認可外保育所「げんきの森こども園」開園 宮崎が「社会福祉法人グリーンコープ」に合流（2011年9月）
2012 年度	福岡に認可保育所「松島りすの森保育園」開園
2013 年度	福岡に認可外保育所「水巻ちいさいお家保育園」開園

グリーンコープの 福祉の財源
福祉活動組合員基金

グリーンコープ（生協）は、参加型地域福祉をすすめていくため組合員一人ひとりが毎月100 円を拠出する福祉活動組合員基金（100 円基金）に取り組んでいます。これにより、マンパワーを育み、また、一人ひとりが参加する地域福祉の実現をめざしています。100 円基金は、1996 年、グリーンコープ生協ふくおかで初めて設置され、2013 年４月現在９生協で設置されています。平均 90% の組合員が拠出し、年間約２億 8000 万円が地域福祉の財源として有効に活用されています。2011 年度からその管理、運用を「一般財団法人福祉活動組合員基金」に移行しています。

グリーンコープ生協さがでの助成団体報告会のようす

グリーンコープの福祉の考え方

私たちの暮らしの「今」と「将来」を支え、高齢者、障がい者、お母さんと子どもたちが安心して暮らせる街づくりをめざしていきます。行政への運動をつくり福祉政策の充実を求めていくとともに、私たち自身の主体的な活動によって確かな将来を準備していくことが必要だと考えます。すべての人が年齢、性、心身の機能によるハンディにかかわらず、社会の一員として、互いに尊重し、支え合いながら、地域の中でともに生活していくことができるノーマライゼーションの思想で取り組んでいきます。

グリーンコープの福祉の「3 つの基本的観点」

- **すべての組合員にとって利益が享受できること**
- **ハンディの重い人がもっとも大切にされること**
- **地域に開かれたものになっていくこと**

―― グリーンコープ福祉政策より ――

担い手はワーカーズ・コレクティブ

1993 年に採択された「夢ヲかたちに」を受けて、グリーンコープに初めてワーカーズ・コレクティブが誕生したのは 1995 年。以来、「住み慣れた地域で赤ちゃんからお年寄りまで、誰もが安心して心豊かな自分らしい暮らしができる」ことをめざして、お年寄りの介護や子育て中のお母さんのためのお手伝いをしています。2001 年には「グリーンコープ福祉ワーカーズ・コレクティブ連合会」が設立されました。現在 46 のワーカーズ・コレクティブが地域の中で活動しています。

在宅福祉ワーカーズ

訪問介護、通所介護、小規模多機能型居宅介護、グループホーム、有料老人ホーム、ケアホームの事業を行っています。

ケアマネジャーワーカーズ

介護が必要となった時、適切な介護サービスが受けられるように、ご利用者のサポーターとなってケアプランの申請・作成をお手伝いします。

子育てサポートワーカーズ

生協の組合員活動時の託児や、個人依頼の託児、幼稚園の送迎などを行い子育てを応援しています。

食事サービスワーカーズ

地域で食事作りに困っておられる高齢者、障がい者、産前・産後の方などへ、主にグリーンコープの食材を利用した安心・安全な手作りのお弁当を、安否確認をかねてお届けしています。

私たちが担います

グリーンコープ福祉ワーカーズ･コレクティブ連合会
理事長　内村　紀子

私たちグリーンコープ福祉ワーカーズ・コレクティブ連合会には、広島、山口、そして九州７県の 2000 人超のワーカーが在籍しており、まさに 24 時間 365 日、日々奮闘しています。グリーンコープの地域福祉の担い手として、あたたかい思いと共に「やさしい目線による、やわらかい手」をお届けしています。

ワーカーズ・コレクティブ（労働協同組合）とは

「こんなことができたらいいな！」「こんなサービスがあったらいいな！」と願うことを、誰かにしてもらうのではなく、自分たちで起業します。雇う・雇われるという関係ではなく、働く者同士が共同で出資し、労働を提供し合う新しい働き方です。

高齢者福祉・障がい福祉

訪問介護（ホームヘルプ）<介護保険適用>

社会福祉法人グリーンコープの訪問介護員（ヘルパー）がケアプランにそって訪問し、要望に応じたケアと利用者の立場に立ったあたたかい支援を行い、ご自宅で安心して暮らせるためのお手伝いをします。

身体介護

食事、入浴、排泄などの介助
通院や外出の介護

生活援助

食事作り、洗濯、掃除、買い物など

母が亡くなって丸10年。7年前よりあゆむさんを利用してます。口数の少ない父に対して、上手に会話を引き出して下さったり、家族の作らない料理を作って下さったりと、とても助かってます。先日米寿を迎えた父ですが、あゆむさんを利用して次は卒寿を目指して欲しいです。これからもよろしくお願いします。

ふくしサービスセンターあゆむ（山口県）
ご利用者より

相談や助言

介護が必要になってもいつまでも家族と一緒に自宅で暮らしたい、そんな時の『どうしよう』の解決に役立つ情報をお届けします。いつでもお気軽にご相談ください。

利用のしかたや料金については各事業所へお問い合わせください。（本紙16～17ページ参照）

障がい福祉サービス

障がいのある方や、その家族の方が在宅で安心して快適な生活を送るためのお手伝いをします。
障害者総合支援法に基づいたサービスを行います。

居宅介護 重度訪問介護	食事、入浴、排泄などの介助 食事作り、洗濯、掃除、買い物などの家事支援 通院等介助
同行援護	視覚障がいにより移動が困難な方への、移動に必要な情報の提供（代筆、代読を含む）、移動の援護などの外出支援
移動支援	障がいがあり、屋外での移動が困難な方への外出支援
障害者共同生活介護	主に知的障がいのある方たちが共同して自立した日常生活や社会生活を営むための食事、入浴、排泄などの介助

利用のしかたや料金については各事業所へお問い合わせください。（本紙16～17ページ参照）

生活応援

生活応援事業

地域で「助けを必要とされる方」へのさまざまなサービスを提供します。要望に応じて利用者の立場に立った生活応援を行います。サービス料金は全額自己負担です。

家事

食事作り、洗濯、掃除、買い物
入院中の洗濯など

子育て

産前・産後のケア
幼稚園・保育園の送り迎え
お子さまの世話、留守番など

介護

通院通所の介助
身体介護、食事・入浴の介助
散歩、話し相手など

今年93歳という高齢でひとり暮らしの私は、84歳の時にくも膜下出血で倒れた時からグリーンコープの福祉ワーカーズにお世話になっています。今は自宅で介護保険外の事は生活応援を使いながら生活していますが、毎日色々な会話をし、リハビリに行った帰りにランチを一緒にする楽しみもあります。我が家を終の棲家（ついすみか）と決めた私のこれからも、笑顔の毎日でいられるよう、手伝いをもらいながら日々を過ごしていきたいと思っています。

ふくしサービスセンターげんきママ（鹿児島県）
ご利用者より

利用のしかたや料金については各事業所へお問い合わせください。（本紙16～17ページ参照）

配食サービス事業

グリーンコープの安心・安全な食材を使って、おいしくて安心な〝まごころ夕食〟をご自宅へお届けします。週1回からでもご利用できます。ご利用者の安否確認も行います。

手のかかる料理は、家で作らないので助かっています。時々入る、変わりご飯が楽しみです。

配食サービスセンターこらぼ（福岡県）
ご利用者より

利用のしかたや料金については各事業所へお問い合わせください。（本紙18ページ参照）

通所介護（デイサービス）<介護保険適用>

介護保険で要支援・要介護と認定された方を対象に、食事・入浴のサービス、排泄の介助、そしてレクリエーション、機能訓練などを日帰りで行います。

グリーンコープの食材を使った安心・安全な食事を提供します

生活の中の動きにそった機能訓練を行います

デイサービスセンターでは１日をゆったり過ごします

	（例）	ご自宅へお迎え
午前		健康チェック
		体操
		機能訓練
		趣味・交流
		入浴
	12：30	昼食
午後		歯みがき
		レクリエーション
		ティータイム
		交流タイム
		ご自宅へ送り

レクリエーションでは、楽しいお出かけも

車での送迎があるので安心です

今日晴天 洗濯物を干していたら ゆるりの家より迎えに来て戴いた。
昼食は調理された方に心より感謝して 美味しく戴きました。
年を重ねた私達を親切にお世話して戴き 心から感謝致します。

ゆるり　ゆるり　聞くだになごむ　一日かな

ゆるりの家は極楽浄土
帰宅をすれば眼がさめる。

デイサービスセンターゆるりの家・長嶺（熊本県）
ご利用者より

利用のしかたや料金については各事業所へお問い合わせください。（本紙 17 ページ参照）

居宅介護支援事業（ケアプランセンター）

介護保険サービスの利用は、ケアマネジャー（介護支援専門員）がケアプラン（介護サービス計画）を作ることから始まります。

ケアマネジャー（介護支援専門員）とは

介護保険法に基づき、介護保険サービスを受ける要支援または要介護と認定された方が、適切かつ効果的にサービスが受けられるように、介護サービス事業所や施設、サービスを受けるご本人や家族と話し合いながらケアプランを立てます。

グリーンコープのケアマネジャーは

◆ご本人やご家族とじっくり話し合い、ご本人の立場でケアプランを作成します。

◆ご本人やご家族の希望を伺いながら、適切なサービスが利用できるように支援します。

◆住宅改修や福祉用具の相談も受けます。

介護が必要になったら

サービスを受けるまでの流れ

1 市町村の窓口で要介護認定の申請をします（申請は無料です）。ご本人やご家族の希望によりケアマネジャーが代行して申請することもできます。介護保険施設、地域包括支援センターにも代行申請が依頼できます。

福　祉

2 申請後、要介護認定の基準に基づき、必要な審査が行われます。
認定結果がご本人に郵送されます。

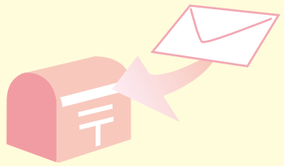

3 ケアプランを作成する居宅介護支援事業者（ケアプランセンター）を決めて依頼します。

4 ケアマネジャーは介護サービスの情報を提供したり、サービス利用中の相談相手としてご利用者のパートナーとなり、ケアプランを作成・変更していきます。

ケアマネジャーについては各事業所にお問い合わせください。（本紙 18 ページ参照）

小規模多機能型居宅介護

介護が必要になっても、住み慣れた家、地域で安心して暮らし続けることができるように、要介護者の必要に応じて、「通い」を中心に「訪問」や「泊まり」を組み合わせてサービスを提供します。

小規模多機能ホーム那珂川・和（のどか）〈福岡県〉

小規模多機能ホームほのぼの・長嶺〈熊本県〉

利用のしかたや料金については各事業所にお問い合わせください。（本紙 18 ページ参照）

グループホーム（認知症対応型共同生活介護）

介護が必要な認知症高齢者が、介護スタッフによる食事、入浴、排泄などのサービスを受けながら、少人数（９人以下）の家庭的な雰囲気の中で共同生活を行う施設です。

グリーンコープ グループホーム早良・和（のどか）〈福岡県〉

グリーンコープ グループホーム那珂川・和（のどか）〈福岡県〉

利用のしかたや料金については各事業所にお問い合わせください。（本紙 18 ページ参照）

有料老人ホーム

「まだまだ元気だけど、自宅での一人住まいがちょっと不安…」という方に、最適な住まいです。安心できる終の棲家として、介護保険等を利用し、ヘルパーが訪問することで必要に応じたケアも受けられます。

有料老人ホーム早良・和（のどか）〈福岡県〉

有料老人ホーム・やすらい〈大分県〉

利用のしかたや料金については各事業所にお問い合わせください。（本紙 18 ページ参照）

福祉複合施設

デイサービス、グループホーム、小規模多機能型居宅介護、子育てフリースペースなどの複合施設です。

ふくしセンター早良
（福岡県福岡市早良区）

デイサービスセンター、ふくしサービスセンター、グループホーム、有料老人ホーム、子育てフリースペース、地域交流センター、配食サービスセンター

ふくしセンター那珂川
（福岡県筑紫郡那珂川町）

小規模多機能型居宅介護、ふくしサービスセンター、グループホーム、子育てフリースペース

ふくしセンター飯塚
（福岡県飯塚市）

デイサービスセンター、ふくしサービスセンター、グループホーム、ケアプランセンター、子育てフリースペース

福祉センター八代
（熊本県八代市）

デイサービスセンター、ふくしサービスセンター、グループホーム

福祉センター宇城
（熊本県宇城市）

デイサービスセンター、ふくしサービスセンター、ケアホーム、ケアプランセンター

ケアホーム（障害者共同生活介護）

ケアホームたけんこは、主に知的な障がいのある方たちが生活するところです。
ご利用者が地域において、共同して自立した日常生活や社会生活を営むことができるように、常時スタッフがそばに寄り添いながら、食事、入浴、排泄などの生活上のお世話をします。

ケアホームたけんこ〈熊本県〉

利用のしかたや料金については各事業所にお問い合わせください。（本紙 18 ページ参照）

子育て応援

グリーンコープの子育て応援の考え方

- 周産期から乳幼児期、学童期、青少年期までの子育てを対象とします。
- 子どもの存在と子どもの主体性を尊重します。
- 親の主体性が活動の中心に、親間の学びや気付きを大切に考えます。
- 子どもへの支援と親への支援は別々に、また有職主婦と専業主婦のニーズの違いを意識します。
- 子どもの社会性を育てるため、いろいろな世代の大人や子どもの出会いの仕組みづくりを考えます。
- 子どもの育つ力を引き出す豊かな関係がつくれる仕組みづくりを考えます。
- 専業主婦の母親への支援が必要です。レスパイト（息抜き）の視点を考えます。
- 子育てや生活に関する夫・父親の意識改革と参画に取り組みます。
- 母親と父親が共に子育てができるよう、社会のあり方を変えていけるように働きかけます。
- 地域におけるボランティアの組織化、子育て応援のための多様なサポーターを育成し、情報交換と学びの場を重視します。

子育てサポート事業

子育てサポートワーカーズや在宅福祉ワーカーズが、責任をもってお子さまをおあずかりし、お母さんを応援します。

我が家の依頼は、長男の習い事の送りです。
夕方学童から習い事まで移動する際、ひと気の少ないところも通る為、日の短い冬場などはとても心配でした。
そんな時、子育てサポートセンターさんを知りお世話になることになりました。
歩いての移動中は、ワーカーさんとの会話もはずんでいるようで、子どもも喜んでいます。
これからもお世話になります。

子育てサポートセンターぶらんこ（福岡県）
ご利用者より

生協の組合員活動時の託児や、学習会等での集団託児を行います

外出時やお仕事で忙しいときお母さんにかわってお子さんをおあずかりします。幼稚園・保育園の送迎も行います

利用のしかたや料金については各事業所にお問い合わせください。（本紙 19 ページ参照）

幼稚園

学校法人グリーンコープ「香椎照葉幼稚園」（福岡県福岡市東区）

2013 年 4 月に開園しました。

親と子が共に育つ幼稚園
－子育て援助の場です－

♥園がめざすもの♥

- ✻伸び伸びとして、豊かな心をもった人間に育てよう。
  何よりもまず健康な体と健康な心を。
- ✻可能性の芽を伸ばそう。
  あらゆるものに興味、関心を持つ子どもに。
- ✻自己抑止力と発表力を培う。
  自分で考え、自分で行動する子どもに。

詳しくは香椎照葉幼稚園にお問い合わせください。（本紙 19 ページ参照）

保育園

子育て応援に本格的に取り組むために、保育園を開設しています。グリーンコープの「生命（いのち）・自然・暮らしを守る」という考え方を基本とし、園を一つの「大きなお家（うち）」と捉え、あたたかい家庭のような保育をめざします。

認可保育所「松島りすの森保育園」（福岡県福岡市東区）

2012 年 4 月に開園しました。

♥保育方針♥

✻子どもの 24 時間の生活を見つめ、子どもに寄り添い、子どもの目線に立ち、家庭と保育園、地域が一体となって、子どもの健やかな成長・発達を支援します。

施設や園の様子など詳しいことは、是非ホームページをご覧ください。

松島りすの森保育園のめざす子ども像

- 生きる力を持った子ども
- 自分で考えて行動できる子ども
- 生命を大切にする子ども
- 豊かな言葉を持つ子ども

松島りすの森保育園は食べることを大切にしています

- 厨房横のランチルームで 3・4・5 歳の子どもたちがみんな一緒に食べます。ランチルームからは厨房のようすも見えます。
- 食べることは生きることそのものです。食べることが大切で楽しいものであることを伝えていきます。
- 野菜や果物の産地を訪ね、自分たちが口にする食べものへの興味・関心を育てます。

認可外保育所「げんきの森こども園」（熊本県熊本市西区）

2011 年 8 月に開園しました。

♥保育方針♥

- ✻わらべうたや絵本の読み聞かせを通して、子どもの豊かな感性や思考力の芽生えを助けます。
- ✻様々な遊びや体験を通して、子ども同士の関わりを深め、社会性を育てます。
- ✻花や野菜を育てる体験を通して、いのちを大切にする心を育みます。
- ✻安心・安全な食材を給食やおやつに使い、食育に力を入れます。

安心して生活できるあたたかい家庭のような雰囲気の保育園です。おやつ作り、園外保育、絵本の読み聞かせ・わらべ歌、トランポリンと曜日ごとの活動内容が充実。その他、グリーンコープの産地との交流、高齢者施設訪問、料理教室などもあります。

認可外保育所「水巻ちいさいお家保育園」（福岡県水巻町）

2013 年 4 月に開園しました。

♥保育方針♥

- ✻グリーンコープの「いのち・自然・暮らし」を守る考え方を基本とします。
- ✻異年齢の子どもたちのふれあい育ちあいを大切にし、一人ひとりに寄り添うような家庭的な保育園をめざします。

詳しくは各保育園にお問い合わせください。（本紙 19 ページ参照）

第２種社会福祉事業　　無料低額宿泊施設

抱樸館福岡

抱樸館福岡は社会福祉法人グリーンコープがＮＰＯ法人北九州ホームレス支援機構の協力を得て運営する生活困窮者のための自立支援施設です。ホームレス者や生活困窮者の「ハウス」となり、入居者と地域の人たちとの関係づくりを大切にする「ホーム」でありたいと願い、2010 年５月に開所しました。共同生活を営みながら、就職やそのための講習、住まいの斡旋をして、自立した生活が送れるように支援します。自立後も継続的にサポートし、ホームとして支え続けていく施設をめざしています。

定員　81 名　入居期間　原則６ヵ月

私自身は今までの人生で失ってきた生きる実感を取り戻し、可能な限り自分らしく生きていこうと思っています。自分自身との絆を失い自暴自棄になることが私の貧困の根源にあったように思います。これからの人生で失ってきた時間を少しずつでも回復できたら幸福に感じます。いろいろお世話になり有難うございました。（一部抜粋）

抱樸館福岡から自立された方より

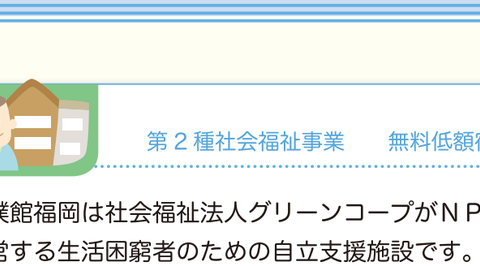

地域行事にも積極的に参加して交流を深めています

自立して地域で暮らす人たちを対象にした料理練習会のようす

抱樸館を支える会

抱樸館を支える会は、ホームレス者自立支援事業や生活困窮者自立支援施設「抱樸館」の事業を支援し、支えることを目的に、2010 年４月 10 日に設立された一般社団法人です。

賛助会員を募集しています

賛助会員のみなさまの会費が、抱樸館事業の財源（寄付金）となります。市民参加型福祉の資本として抱樸館事業の財政基盤を整え、広く地域に支え合う人の繋がりをつくっていきます。賛助会員は随時募集しています。

＜申し込み方法＞

グリーンコープ組合員の方は、共同購入申込書でお申し込みください。いつでも何口でも申し込みいただけます。

申込番号　１２９９　「抱樸館を支える会」年会費　１口　1000 円

申込番号　１３００　「抱樸館を支える会」年会費　250 円×12 回（毎月）

お問い合わせ先　　☎ 092-624-7771（抱樸館福岡気付「抱樸館を支える会」事務局）

ファイバーリサイクル事業

組合員から届けられる衣類のリサイクルの取り組みを通して、「生活困窮者の自立支援」「国境を越えた子育て支援」「衣類のリユース・リサイクルの広がり」をめざして、2010 年秋にスタートしました。

衣類のリユース・リサイクルの広がり

リサイクルショップ「ゆう＊あい」が九州各地に広がっています。またグリーンコープのお店や配送センター、学習会会場などでも「ファイバーリサイクル市」を開催しています。この収益は、ファイバーリサイクルセンターの運営費に充てられます。

リサイクルショップ「ゆう＊あい」香椎店

グリーンコープのファイバーリサイクルを支える会

ファイバーリサイクルの取り組みを今後もさらに充実させるために発足しました。

＜申し込み方法＞

ファイバーリサイクルの取り組みに賛同し、「支える会」へ加入いただける方は、下記のお問い合わせ先までお電話ください。会員には会報『ゆう＊あい通信』を年１回お届けします。

年会費：2000 円

衣類の届け方

- 共同購入の組合員は共同購入申込書からお申し込み下さい。
  申込番号 9988
- 店舗組合員や組合員外の方は下記のお問い合わせ先に電話して「FR（ファイバーリサイクル）専用送り状」（600 円）を購入してください。
- 数日後にヤマト運輸が専用送り状を持ってご自宅まで集荷に伺います。

お問い合わせ先：ファイバーリサイクルセンター ☎ 092-623-0294

社会福祉法人グリーンコープ組織図

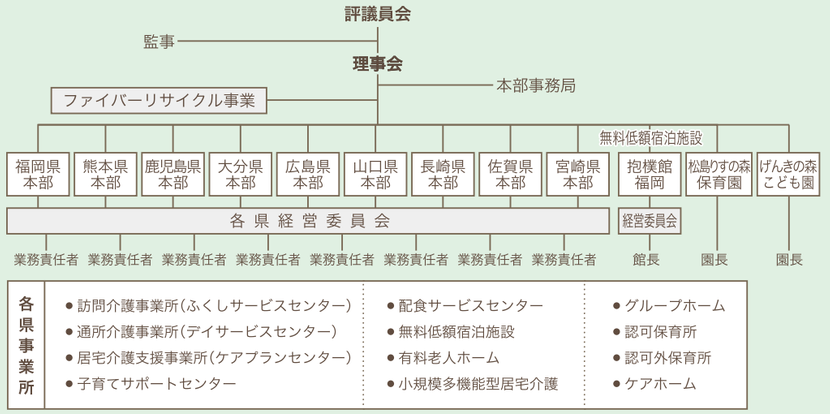

福祉生活用品の提供

『福祉生活用品を上手に使って安心・安全な環境で自分らしい暮らしを』

２種類の福祉生活用品カタログ
「しあわせ生活自由自在」をお届けします。

年間保存版
福祉生活用品案内カタログ
用品や注文方法、福祉サービスの情報などを案内。年度当初組合員に１冊配布します。

年間保存版
福祉生活用品専用カタログ
１年間いつでも注文できる用品を数多く案内。申し込まれた方に無料（１冊）でお届けします。

グリーンコープの福祉生活用品とは

- 生活（くらし）を大切にし、生活（くらし）を広げるためのもの
- 介護する人の負担を少しでも軽減することが可能なもの
- 介護を必要とする人の持っている力を引き出せるもの

いつまでも自分らしく暮らしていくための用品

生活の幅を広げる便利な用品

在宅生活に適した福祉用具のレンタル

環境と使う人の安全性を考え、環境ホルモン物質を極力減らす用品づくりをメーカーに提案しています。

地域に広がる展示場とお店

福祉生活用品を手にとって確かめたり相談したりできます。

グリーンコープやまぐち生協 生活サポート＆ケアショップ「自由自在」しものせき店
☎083-229-2942（山口県下関市）

社会福祉法人グリーンコープ 福祉生活用品店舗 ほっと館
☎092-593-5377（福岡県春日市）

グリーンコープ生協ふくおか 福祉用品展示場
☎092-731-1455（福岡市）

社会福祉法人グリーンコープ 生活サポート＆ケアショップ 自由自在 みずまき店
☎093-203-5221（福岡県水巻町）

社会福祉法人グリーンコープ 生活サポート＆ケアショップ 自由自在 くらて店
☎0949-42-1583（福岡県鞍手町）

社会福祉法人グリーンコープ 生活サポート＆ケアショップ こまらんど
☎0944-56-1145（福岡県大牟田市）

グリーンコープ生協くまもと 福祉生活用品展示場
☎096-337-7226（熊本市）

社会福祉法人グリーンコープ 生活サポート＆ケアショップ自由自在
☎097-569-5929（大分市）

人材育成事業

グリーンコープでは地域福祉を担う人材の育成に取り組んでいます。
事業の一部はグリーンコープ福祉ワーカーズ・コレクティブ連合会に業務委託して行っています。

介護職員初任者研修事業

2013 年度より「ホームヘルパー２級資格」が「介護職員初任者資格」へと制度が変更になりました。伴って 1997 年度から県の指定を受けて開講してきた「グリーンコープ訪問介護員養成講座２級課程」は終了し、新たに「介護職員初任者研修」としてスタートしました。

受験対策講座

介護福祉士国家試験受験対策講座
介護福祉士実技試験対策講座
介護保険事業に従事する人にとって介護福祉士の資格は必須になりつつあります。このため、2004 年度から介護福祉士国家試験受験対策講座を開催し、介護福祉士をめざすワーカー・組合員の受験を応援しています。

ケアマネジャー実務研修受講試験受験対策講座
グリーンコープの介護事業の充実をめざして 2000 年より開催し、介護支援専門員（ケアマネジャー）の誕生を支えています。

移動介護従業者養成研修事業

2003 年度から障がい者（児）の外出時の移動介護等に必要な知識や技能を修得するガイドヘルパー養成研修事業を行ってきました。制度変更に伴い、2013 年度からは、全身性障がい者（児）の移動を支援する移動介護従業者養成研修事業としてスタートしました。

同行援護従業者養成研修事業

制度変更のため、2013 年度より視覚障がい者（児）の移動の支援と視覚情報提供を行うための同行援護従業者を養成する事業として新たにスタートしました。

ベビーシッター養成講座

「保育」に関しては、国家資格（保育士）以外に社会的に一定の位置付けがある資格等がありません。グリーンコープでは子育てに関わるワーカーズの資格取得として、また体系的な研修・学習の機会としてベビーシッター養成講座を実施しています。
通信教育（80 時間）と実技講義（２日間）の研修を終えると修了認定証が授与されます。

ふくし情報でんわ

悩むよりまず電話。福祉に関して気軽に相談できる窓口です。
情報でんわ担当者の研修も年に数回行っています。

次のような情報を提供しています。

- ○行政の福祉制度やサービスの案内
- ○介護保険に関する案内
- ○障がい福祉に関する案内
- ○民間の福祉サービスの案内
- ○グリーンコープの地域福祉サービスの案内
- ○子どもの福祉に関する案内
- ○福祉生活用品の案内、申し込みの受付

詳細については各事業所にお問い合わせください。（本紙 19 ページ参照）

ふくしサービスセンター［訪問介護（ホームヘルプ）・障がい福祉サービス・生活応援事業］

No.		事業所名	所在地	電話番号
1	広島県	ふくしサービスセンターはぁーとネット	広島市西区	082-942-0778
2		ふくしサービスセンターめーぷるネット	広島市安佐南区	082-870-4652
3		ふくしサービスセンターおりーぶネット	広島市東区	082-221-9101
4	山口県	ふくしサービスセンターあゆむ	下関市	083-229-2940
5		ふくしサービスセンターわかば	防府市	0835-23-6764
6		ふくしサービスセンターいろは	岩国市	0827-35-4327
7		ふくしサービスセンターひなたぼっこ（公益のみ）	周南市	0834-26-2231
8	福岡県	ふくしサービスセンターすみれ	北九州市戸畑区	093-883-3161
9		ふくしサービスセンターひまわり	北九州市小倉北区	093-562-2773
10		ふくしサービスセンターほほえみの会	北九州市小倉南区	093-475-6235
11		ふくしサービスセンターかけはし	北九州市若松区	093-772-5253
12		ふくしサービスセンター風和	北九州市八幡西区	093-614-3080
13		ふくしサービスセンターひだまり	遠賀町	093-291-3113
14		ふくしサービスセンターのぞみ	中間市	093-245-6810
15		ふくしサービスセンターりぼんの会	鞍手町	0949-42-5440
16		ふくしサービスセンターあじさいの会	直方市	0949-26-8830
17		ふくしサービスセンターとも	飯塚市	0948-23-2089
18		ふくしサービスセンターお結び	宗像市	0940-36-6963
19		ふくしサービスセンターお結び古賀・新宮	古賀市	092-940-1180
20		ふくしサービスセンターみみずく東	福岡市東区	092-673-7273
21		ふくしサービスセンターみみずく	福岡市博多区	092-504-7072
22		ふくしサービスセンターくるみ	福岡市早良区	092-874-2295
23		ふくしサービスセンターくるみ中央	福岡市中央区	092-737-7224
24		ふくしサービスセンターくるみ南・那珂川	那珂川町	092-951-5150
25		ふくしサービスセンターゆうゆう	太宰府市	092-923-8606
26		ふくしサービスセンターグリーンピース	久留米市	0942-21-5450
27		ふくしサービスセンター共生－つどいの家	柳川市	0944-72-8100
28		ふくしサービスセンターりぼん	大牟田市	0944-51-3848
29	佐賀県	ふくしサービスセンターびすけっと	佐賀市	0952-33-4450
30	長崎県	ふくしサービスセンターありす	長崎市	095-878-0032
31		ふくしサービスセンターえくぼ	佐世保市	0956-22-2343
32		ふくしサービスセンターねこのて	諫早市	0957-22-3102
33		ふくしサービスセンターどんぐり	時津町	095-881-7260
34		ふくしサービスセンターひばり	南島原市	0957-82-6116
35	熊本県	ふくしサービスセンターＳｕｎあい	熊本市東区	096-349-1540
36		ふくしサービスセンターなないろ	熊本市中央区	096-384-7788
37		ふくしサービスセンター虹	熊本市西区	096-342-7890
38		ふくしサービスセンター結ふたば	菊陽町	096-232-5428
39		ふくしサービスセンターそよ風	八代市	0965-33-3616
40		ふくしサービスセンターさくらんぼ	荒尾市	0968-82-7121
41		ふくしサービスセンターさくらんぼ玉名	玉名市	0968-57-9102
42		ふくしサービスセンターおおきな木	水俣市	0966-62-0579
43		ふくしサービスセンターおおきな木浜松	水俣市	0966-62-6009
44		ふくしサービスセンター笑	宇城市	0964-33-5204
45		ふくしサービスセンターほたる	宇城市	0964-45-3533
46		ふくしサービスセンター夢	山鹿市	0968-44-1555
47		ふくしサービスセンターイルカ	天草市	0969-24-0482
48	大分県	ふくしサービスセンターであい・ふれあい	大分市	097-553-0540
49		ふくしサービスセンターたんぽぽ	別府市	0977-26-5585
50		ふくしサービスセンターみどりの風	中津市	0979-24-7249
51		ふくしサービスセンターおひさま	臼杵市	0972-64-7227
52		ふくしサービスセンターにこにこ	日田市	0973-24-2827
53	鹿児島県	ふくしサービスセンターミナミ	鹿児島市	099-267-0001
54		ふくしサービスセンターげんきママ	鹿児島市	099-218-8370
55		ふくしサービスセンターすまいるママ	鹿屋市	0994-40-0358
56		ふくしサービスセンターこの指とまれ	薩摩川内市	0996-20-1370
57		ふくしサービスセンター愛ちゃん	出水市	0996-63-6776
58		ふくしサービスセンターはっぴい	姶良市	0995-73-3741
59	宮崎県	ふくしサービスセンターぽれぽれ	宮崎市	0985-41-5800

デイサービスセンター［通所介護］

No.		事業所名	所在地	電話番号
1	広島県	デイサービスセンター夢＊グリーン	広島市西区	082-942-5821
2	山口県	デイグリーンしものせき	下関市	083-222-2234
3		デイグリーンほうふ	防府市	0835-28-3949
4		デイグリーンいわくに	岩国市	0827-35-4326
5	福岡県	デイサービスセンター小倉北	北九州市小倉北区	093-562-2777
6		デイサービスセンター小倉南	北九州市小倉南区	093-475-0329
7		デイサービスセンター八幡西 ※	北九州市八幡西区	093-644-6311
8		デイサービスセンター中間 ※	中間市	093-244-6881
9		デイサービスセンター鞍手	鞍手町	0949-42-5440
10		デイサービスセンター直方	直方市	0949-26-8835
11		デイサービスセンター飯塚	飯塚市	0948-26-7934
12		デイサービスセンター宗像	宗像市	0940-37-8505
13		デイサービスセンター早良	福岡市早良区	092-874-3296
14		デイサービスセンター長尾 ※	福岡市城南区	092-863-6395
15		デイサービスセンター月隈 ※	福岡市博多区	092-504-7082
16		デイサービスセンター都府楼	太宰府市	092-923-8605
17		デイサービスセンター共生－つどいの家 ※	柳川市	0944-72-7786
18	熊本県	デイサービスセンターゆるりの家・清水	熊本市北区	096-338-3517
19		デイサービスセンターゆるりの家・長嶺	熊本市東区	096-388-3372
20		デイサービスセンターゆるりの家・アクア	熊本市南区	096-320-3350
21		デイサービスセンターゆるりの家・水俣	水俣市	0966-62-6001
22		デイサービスセンターゆるりの家・荒尾	荒尾市	0968-65-9811
23		デイサービスセンターゆるりの家・八代	八代市	0965-30-0121
24		デイサービスセンターゆるりの家・天草	天草市	0969-66-9145
25		デイサービスセンターゆるりの家・山鹿	山鹿市	0968-36-9937
26		デイサービスセンターゆるりの家・松橋	宇城市	0964-32-5454
27	大分県	グリーンコープ旦の原デイサービスセンターひととき	大分市	097-504-7200
28		グリーンコープ臼杵デイサービスセンターひととき	臼杵市	0972-64-7337
29	長崎県	デイサービスセンターありすの家	長崎市	095-898-5105
30	鹿児島県	デイサービスみどりのお家伊敷台	鹿児島市	099-218-2301
31		デイサービスみどりのお家せんだい	薩摩川内市	0996-29-3911

※印のついた事業所は、各県のグリーンコープ生協が運営している事業所です。社会福祉法人グリーンコープの事業所と同じようにご利用いただけます。

事業所一覧

事業所一覧　まずはお電話でお問い合せください

ケアプランセンター（居宅介護支援）

No.		事業所名	所在地	電話番号
1	福岡県	ケアプランセンター北九州	北九州市八幡西区	093-611-5135
2		ケアプランセンターとも（飯塚）	飯塚市	0948-21-1666
3		ケアプランセンター福岡東	福岡市博多区	092-482-7790
4		ケアプランセンター筑後	柳川市	0944-72-8117
5		ケアプランセンター都府楼	太宰府市	092-923-5858
6	佐賀県	ふくしサービスセンターびすけっと	佐賀市	0952-33-4450
7	熊本県	グリーンコープケアプランセンター熊本北	熊本市北区	096-338-4171
8		グリーンコープケアプランセンター熊本西	熊本市西区	096-342-4555
9		グリーンコープケアプランセンター水俣	水俣市	0966-62-3331
10		グリーンコープケアプランセンター宇城	宇城市	0964-33-5258
11		グリーンコープケアプランセンター荒玉	荒尾市	0968-65-9812
12	大分県	グリーンコープケアプランセンター大分	大分市	097-569-6785
13		グリーンコープケアプランセンター中津	中津市	0979-24-3366
14	鹿児島県	グリーンコープかごしま福祉センター居宅介護支援事業所 ※	鹿児島市	099-218-8359
15	長崎県	グリーンコープケアプランセンターながさき ※	長崎市	095-838-4385

小規模多機能型居宅介護

No.		事業所名	所在地	電話番号
1	福岡県	小規模多機能ホーム那珂川・和（のどか）	那珂川町	092-951-5155
2	熊本県	小規模多機能ホームほのぼの・長嶺	熊本市東区	096-388-1151
3		小規模多機能型居宅介護事業所ほのぼの・水俣 ※	水俣市	0966-63-9177

グループホーム（認知症対応型共同生活介護）

No.		事業所名	所在地	電話番号
1	福岡県	グリーンコープグループホーム早良・和（のどか）	福岡市早良区	092-874-3298
2		グリーンコープグループホーム那珂川・和（のどか）	那珂川町	092-951-5158
3		グリーンコープグループホーム飯塚・和（のどか）	飯塚市	0948-21-1801
4	熊本県	グループホームほのか・八代 ※	八代市	0965-30-0131

有料老人ホーム

No.		事業所名	所在地	電話番号
1	福岡県	有料老人ホーム早良・和（のどか）	福岡市早良区	092-874-3297
2	大分県	有料老人ホーム・やすらい	大分市	097-567-3888

ケアホーム（障害者共同生活介護）

No.		事業所名	所在地	電話番号
1	熊本県	ケアホームたけんこ	宇城市	0964-27-5700

配食サービスセンター

No.		事業所名	所在地	電話番号
1	福岡県	配食サービスセンターこらぼ	福岡市早良区	092-874-2292

※印のついた事業所は、各県のグリーンコープ生協が運営している事業所です。社会福祉法人グリーンコープの事業所と同じようにご利用いただけます。

子育てサポートセンター

No.		事業所名	所在地	電話番号
1	福岡県	子育てサポートセンターどんぐり	北九州市	080-6415-8265
2		子育てサポートセンターぐんぐん	鞍手町	080-1736-5554
3		子育てサポートセンターくれよん	飯塚市	090-8297-6744
4		子育てサポートセンターぶらんこ	福岡市東区	090-1362-5063
5		子育てサポートセンターきしゃぽっぽ	福岡市城南区	090-9400-9967
6		子育てサポートセンタードレミファ	福岡市早良区	090-1972-4396
7		子育てサポートセンターチューリップ	那珂川町	090-2850-8375
8		子育てサポートセンターほっぺ	太宰府市	080-1731-9678
9		子育てサポートセンター愛・あい	柳川市	090-9405-7286
10	熊本県	子育てサポートセンターぺぺぺぺらん	熊本市北区	096-337-0450
11		子育てサポートセンターあ・は・は	熊本市西区	096-324-7166

保育園

No.		事業所名	所在地	電話番号
1	福岡県	認可保育所 松島りすの森保育園	福岡市東区	092-621-5700
2		認可外保育所 水巻ちいさいお家保育園	水巻町	093-203-5224
3	熊本県	認可外保育所 げんきの森こども園	熊本市西区	096-227-6520

抱樸館

No.		事業所名	所在地	電話番号
1	福岡県	無料低額宿泊施設　抱樸館福岡	福岡市東区	092-624-7771

ふくし情報でんわ

生協名		電話番号	曜日　時間
グリーンコープ生協ひろしま		0120-118-742（留守電あり） 082-870-3203（FAX兼用）	月～金 10:30～15:30（祝日休み）
グリーンコープやまぐち生協		0120-164-194（留守電あり） 083-229-2950（FAX専用）	月～金 10:00～16:00（祝日休み）
グリーンコープ生協ふくおか	北九州	093-202-3039（留守電あり） 093-202-3049（FAX専用）	月～金 9:00～16:00（祝日も開いてます）
	福岡	092-731-1455 092-731-1457（FAX専用）	月～金 10:00～16:00（祝日休み）
	筑紫	092-593-5370（留守電あり） 092-915-0577（FAX専用）	月～金 10:00～16:00（祝日休み）
	筑後	0942-21-5406（留守電あり）	月～金 10:00～16:00（祝日休み）

生協名	電話番号	曜日　時間
グリーンコープ生協さが	0952-32-0668（留守電あり） 0952-32-0637（FAX専用）	月～金 10:00～15:00（祝日休み）
グリーンコープ生協（長崎）	095-838-5800	月～金 10:00～16:00（祝日休み）
グリーンコープ生協くまもと	0120-540-294 096-337-7226（留守電あり） 096-338-4251（FAX専用）	月～水 10:30～16:30（祝日休み）
グリーンコープ生協おおいた	097-568-6688 097-503-8780（FAX専用）	月～金 10:00～16:00（祝日休み）
グリーンコープかごしま生協	099-218-8360 099-218-8358（FAX専用）	月～金 10:00～16:00（祝日休み）
グリーンコープ生協みやざき	0985-27-9955（留守電あり）	月～金 10:00～16:00（祝日も開いてます）

幼稚園

No.		事業所名	所在地	電話番号
1	福岡県	学校法人グリーンコープ 香椎照葉幼稚園	福岡市東区	092-662-2300